



Castilla-La Mancha

# Información para las familias participantes en el proceso de admisión del alumnado 2019/20.

## Admisión de Alumnado

2019  
2020

SEGUNDO CICLO DE EDUCACIÓN INFANTIL, PRIMARIA,  
SECUNDARIA OBLIGATORIA Y BACHILLERATO



SOLICITUD DEL 1 AL 28 DE FEBRERO A TRAVÉS DE PAPÁS 2.0  
[papas.jccm.es](http://papas.jccm.es)



Castilla-La Mancha

Reuniones informativas en los centros educativos durante la segunda quincena de enero  
Consulte la guía para familias disponible en el Portal de Educación

MÁS INFORMACIÓN: [www.educa.jccm.es](http://www.educa.jccm.es) | Centros educativos | Teléfono Único 012







# Papás 2.0

## Selección de módulo

Elija el módulo donde desea ingresar

Papás 2.0  
Comunicación

Papás 2.0  
Secretaría Virtual

EVALUA

Después de entrar en Papás pinchamos en  
“Secretaría Virtual” para acceder.





- Tramitación por Internet
- Mis trámites
- Mis expedientes
- Mis datos

**Noticias/Avisos**  
No hay ninguna noticia.

PRESENTACIÓN DE SOLICITUD

CÓMO VAN MIS TRÁMITES

Ayuda

Comunicación

EVALUA

Aula Virtual Año Anterior

Admisión

Admisión de Escuelas Infantiles de titularidad autonómica - Nuevo Ingreso 2018/19  
Presentación de Solicitudes

Admisión en Enseñanzas de 2º Ciclo Educación Infantil, Primaria, ESO. Curso 2019/20  
Presentación de Solicitudes

Admisión de Enseñanzas de Bachillerato. Permanencia en el mismo u otro centro. Curso 2019/20  
Presentación de Solicitudes Bachillerato

Becas y Ayudas

Otros

Solicitud de participación en el Programa Somos Deporte 3-18. Curso 2018-2019

Solicitud de participación en el Programa Somos Deporte 3-18

Hacemos clic en nuestra convocatoria y ya nos salen los posibles solicitantes.



Tramitación por Internet

- Enviar solicitud
- Trámites del centro

Mis trámites

Mis expedientes





Mis datos

Selección de solicitante



Para enviar una solicitud a nombre de una de las personas que se relacionan a continuación, pulse sobre su nombre y elija la opción 'Seleccionar'. En caso de que quiera enviar una solicitud para otra persona, pulse sobre el botón situado en el margen superior derecho, 'Enviar solicitud para otra persona.'

Número total de registros: 4

Alumno/a	DNI/Pasaporte del alumno/a	Nºd. escolar	Fecha nacimiento	DNI/Pasaporte del tutor 1	Nombre del tutor 1	DNI/Pasaporte del tutor 2	Nombre del tutor 2	Cumple requisitos
								No
								Sí
								Sí
								Sí

Si nuestro/a hijo/a no está escolarizado/a, pulsamos sobre el botón del “muñeco” de la parte superior izquierda.

Ayuda

 Comunicación

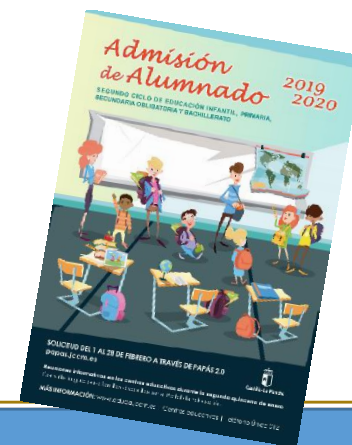



Iniciando Solicitud

## Datos personales

☒ DNI ☐ Pasap.

DNI/NIE: 0 1 2 3 4 5 6 7 8 9 A B C D E

Número Escolar: 6

Nombre: Rodrigo \*

Primer apellido: García \*

Fecha de nacimiento: 22/02/2005 \*

Nacionalidad: española

País de nacimiento:

Provincia de nacimiento:

Municipio de nacimiento:

(Solo nacidos en el extranjero)

Localidad de nacimiento:

## Datos del Padre y de la Madre o de los Tutores

## TUTOR/A 1

☒ DNI ☐ Pasap. \*

DNI: 03 1 A

Nombre: R. \*

Primer apellido: García \*

Teléfono 1: 9252 1 2 3 4 5 6 7 8 9 0

Correo Electrónico: r. @ .es

Nacionalidad (Solo nacidos fuera de España)

## TUTOR/A 2

☒ DNI ☐ Pasap. \*

DNI: 04 3 K

Nombre: María \*

Aparece ya la pantalla en la que, si no estuviesen rellenos, debemos ir cumplimentando todos nuestros datos.

En ella aparece una barra de progreso que nos indica qué parte de la solicitud se ha relleno.





Solicita que se admita al alumno o alumna que se cita en uno de los siguientes centros, por orden de prioridad

Para cursar la enseñanza de:

Segundo Ciclo de E. Infantil:

1º (3 años)	2º (4 años)	3º (5 años)
<input type="checkbox"/>	<input type="checkbox"/>	<input type="checkbox"/>

Educación Primaria:

1º	2º	3º	4º	5º	6º
<input type="checkbox"/>	<input type="checkbox"/>	<input type="checkbox"/>	<input type="checkbox"/>	<input type="checkbox"/>	<input type="checkbox"/>

Provincia:

▼

▼

▼

▼

▼

▼

Municipio:

▼

▼

▼

▼

▼

▼

Localidad:

▼

▼

▼

▼

▼

▼

Centro:

▼

▼

▼

▼

▼

▼

En el apartado “*Solicita que se admita al alumno o alumna que se cita en uno de los siguientes centros, por orden de prioridad*” indicaremos los centros educativos deseados por orden de preferencia.

Se pueden consultar los centros de interés según la zona educativa en el portal de Educación, para el caso de localidades en que exista más de una zona educativa.

Se completan el resto de apartados.





#### ACREDITACIÓN DE LOS DATOS DECLARADOS EN LA ADMISIÓN DE ALUMNADO

SEGÚN EL ARTÍCULO 28 DE LA LEY 39/2015, ESTA CONSEJERÍA VA A PROCEDER A VERIFICAR TODOS ESTOS DATOS, SALVO QUE USTED NO AUTORIZE EXPRESAMENTE DICHA COMPROBACIÓN.(16)

EN CASO DE NO AUTORIZACIÓN, ADJUNTAR A ESTA INSTANCIA LA DOCUMENTACIÓN ACREDITATIVA DE LOS CRITERIOS DE ADMISIÓN DEL ALUMNADO QUE SE DECLARAN, Y QUE SON LOS SIGUIENTES (17)

- ☐ Certificado de padres o tutores legales que trabajan en uno de los centros solicitados o en un centro adscrito
- ☐ Certificado de empadronamiento del alumno o alumna y de, al menos, uno de sus padres o tutores legales
- ☐ Certificado de dictamen de discapacidad
- ☐ Título de familia numerosa
- ☐ Certificado de la renta anual de la unidad familiar
- ☐ Copia compulsada del DNI, NIE o Pasaporte del solicitante y de sus padres o tutores legales
- ☐ Certificado de hermanos escolarizados en uno de los centros solicitados o en un centro adscrito
- ☐ Certificado de domicilio laboral
- ☐ Certificado académico oficial
- ☐ Certificado de matrícula del Conservatorio
- ☐ Certificado del programa de deportista de alto rendimiento
- ☐ Miembros computables de la unidad familiar

Examinar	
Examinar	
Examinar	
Examinar	
Examinar	
Examinar	
Examinar	
Examinar	
Examinar	
Examinar	
Examinar	

PARA AQUELLOS DATOS QUE DEBAN SER CERTIFICADOS POR EMPRESAS U ORGANISMOS PRIVADOS, O QUE HAYAN SIDO CERTIFICADOS POR ORGANISMOS DEPENDIENTES DE OTRAS COMUNIDADES AUTÓNOMAS, SE ADJUNTA LA SIGUIENTE DOCUMENTACIÓN.

- ☐ Certificado de domicilio laboral
- ☐ Título de familia numerosa, en su caso
- ☐ Certificado académico oficial
- ☐ Certificado de Dictamen de Discapacidad
- ☐ Certificado de matrícula del Conservatorio
- ☐ Certificado del programa de deportista de alto rendimiento
- ☐ Dictamen de Escolarización por necesidad específica de apoyo educativo

Examinar	
Examinar	
Examinar	
Examinar	
Examinar	
Examinar	
Examinar	



**Para aquellos datos que no se autorice a hacer la comprobación es necesario adjuntar la documentación oportuna que justifique los criterios alegados en la solicitud, para ello se pulsa donde pone “Examinar” de modo que se acceda a la carpeta de su ordenador en la que está el documento justificativo y se adjunta. Los documentos a adjuntar deberán tener formato PDF, con un máximo de 5 MB y en el nombre únicamente letras, números y el guion alto. (En caso de no adjuntar la documentación de manera telemática, se deberá aportar de manera presencial en la Secretaria del centro solicitado como 1ª opción).**



## Solicitud de admisión en E. INFANTIL, E. PRIMARIA, E.S.O.

- ☐ Orden o sentencia de alejamiento u otras medidas cautelares
- ☐ Imposibilidad material de contactar con el otro progenitor, por residencia en otro país o desconocimiento de su domicilio
- ☐ Consentimiento expreso del otro progenitor para actuar en el ejercicio ordinario de la patria potestad (artículo 156 del Código Civil)
- ☐ Otras circunstancias (especificar):

### IMPORTANTE

SE INFORMA AL PADRE, A LA MADRE O AL REPRESENTANTE LEGAL FIRMANTE QUE, LA FALSEDAD EN LOS DATOS APORTADOS, U OCULTAMIENTO DE INFORMACIÓN, PUEDE SER MOTIVO DE DESESTIMACIÓN DE LA SOLICITUD, POR INCUMPLIMIENTO DE LOS REQUISITOS EXIGIBLES PARA SU TRAMITACIÓN (LEY 39/2015, DE 1 DE OCTUBRE DEL PROCEDIMIENTO ADMINISTRATIVO COMÚN DE LAS ADMINISTRACIONES PÚBLICAS), CON INDEPENDENCIA DE OTRAS MEDIDAS QUE PUDIERAN TOMARSE POR LA VULNERACIÓN DE DERECHOS DEL PROGENITOR CUYA FIRMA NO APARECE CONSIGNADA (COMUNICACIÓN A LOS TRIBUNALES DE JUSTICIA). EN CASO DE FALSEDAD, OCULTAMIENTO DE DATOS O POR RECLAMACIÓN DEL PROGENITOR NO FIRMANTE, LA ASIGNACIÓN DE PUESTO ESCOLAR AL ALUMNO O ALUMNA SE REALIZARÁ DE MODO PROVISIONAL, SIEMPRE CUANDO NO SEA POR CAMBIO DE CENTRO, PARA GARANTIZAR SU DERECHO A LA EDUCACIÓN Y ESCOLARIZACIÓN OBLIGATORIA, Y PODRÁ SER MODIFICADA A INSTANCIA DE LOS TRIBUNALES DE JUSTICIA U OTROS ÓRGANOS COMPETENTES DE LA PROPIA ADMINISTRACIÓN.

☐ AUTORIZAN al Director/Directora/Secretario/Secretaria Titular del centro donde se entrega este impreso como representante legal para la presentación y registro electrónico de esta solicitud (SÓLO EN CASO DE NO DISPONER DE CERTIFICADO ELECTRÓNICO)

El/La Alumno/Alumna (si es mayor de edad)

Tutor/a 1 / DNI-NIE

### PROTECCIÓN DE DATOS

#### INFORMACIÓN BÁSICA SOBRE PROTECCIÓN DE DATOS

Responsable	Viceconsejería de Educación, Universidades e Investigación.
Finalidad	Gestión de la admisión del alumnado en los centros educativos de Castilla-La Mancha.
Legitimación	Cumplimiento de una obligación legal. Ejercicio de poderes públicos. Ley Orgánica 2/2006, de 3 de mayo, de Educación. Ley Orgánica 8/2013, de 9 de diciembre, para la mejora de la calidad educativa. Ley
Destinatarios	Existe cesión de datos.
Derechos	Puede ejercer los derechos de acceso, rectificación o supresión de sus datos, así como otros derechos, tal y como se explica en la información adicional.
Información adicional:	Puede solicitarla en la dirección de correo: <a href="mailto:protecciondatos@jccm.es">protecciondatos@jccm.es</a>

Al terminar se pincha en la opción de firma.





Deberán realizar la firma telemática LOS DOS progenitores/as o los dos tutores/as legales del alumno/alumna. (Excepto en Bachillerato).

## **EN CASO CONTRARIO NO SE REGISTRA LA SOLICITUD**

**Admisión de Alumnado 2019-2020**

**Solicitud de admisión en E. INFANTIL, E. PRIMARIA, E.S.O.**

☐ Certificado de la renta anual de la unidad familiar

☐ Certificado de domicilio laboral

☐ Alumnos con necesidades educativas especiales: Dictamen de Escolarización

Examinar

Examinar

Examinar

IGUALMENTE, DECLARAN CONOCER QUE EN CASO DE FALSEDADE EN LOS DATOS APORTADOS POR LOS/LAS SOLICITANTES O DE OCULTAMIENTO DE INFORMACIÓN DE LOS QUE PUEDA DEDUCIRSE INTENCIÓN DE ENGAÑO EN BENEFICIO PROPIO, TENDRÁ COMO CONSECUENCIA, UNA VEZ DADO TRÁMITE DE AUDIENCIA AL SOLICITANTE, LA NO VALORACIÓN DE LA SOLICITUD Y, POR TANTO, LA PÉRDIDA DEL PUESTO ESCOLAR ASIGNADO, PROCEDIÉNDOSE A LA ESCOLARIZACIÓN DEL ALUMNO O ALUMNA DE OFICIO UNE VEZ PUBLICADA LA RESOLUCIÓN DEFINITIVA Y, EN CUALQUIER CASO, CON ANTERIORIDAD AL INICIO DEL CURSO ESCOLAR PARA EL QUE SE SOLICITA PUESTO ESCOLAR POR PARTE DE LA DIRECCIÓN PROVINCIAL DE LA CONSEJERÍA COMPETENTE EN MATERIA DE EDUCACIÓN. (ART. 12.8 DEL DECRETO 1/2017, DE 10 DE ENERO)

Todas las instancias deberán estar firmadas por el padre y la madre, o tutores legales, salvo resolución judicial por la que se prive de la patria potestad de los hijos a uno de los progenitores (hecho éste que deberá ser acreditado en el momento de presentación de esta solicitud). En caso de imposibilidad de firma conjunta, se le podrá requerir un impreso de declaración responsable en el que se justifique la firma de uno sólo de los progenitores.

☐ DECLARO:  
Que la solicitud de Admisión de Alumnado solamente está firmada por el padre/madre/tutor legal/tutora legal, debido a:

☐ Familia monoparental

☐ Fallecimiento del otro progenitor

☐ Privación al otro progenitor de la patria potestad de los hijos por resolución judicial

☐ Orden o sentencia de alejamiento u otras medidas cautelares

☐ Imposibilidad material de contactar con el otro progenitor, por residencia en otro país o desconocimiento de su domicilio

☐ Consentimiento expreso del otro progenitor para actuar en el ejercicio ordinario de la patria potestad (artículo 156 del Código Civil)

☐ Otras circunstancias (especificar)

Examinar

Examinar

Examinar

Examinar

Examinar

Examinar

Únicamente en los casos que contempla la normativa para que la solicitud solo pueda ser firmada por uno de los progenitores/as o tutores/as legales, la persona firmante deberá rellenar la declaración adjuntando la documentación responsable que justifique la razón de por qué se da esta situación. Para ello se pulsa donde pone “Examinar” de modo que se acceda a la carpeta de su ordenador en la que está el documento justificativo y se adjunta. Los documentos a adjuntar deberán tener formato PDF, un máximo de 5 MB y en el nombre únicamente letras, números y el guion alto. Después se firma y se continúa el proceso de la misma forma.



El sistema realiza ahora una serie de comprobaciones sobre nuestra solicitud. Si todo es correcto, nos muestra un resumen de la misma. Si no es así, nos avisa de ello y podemos corregir los errores.

Cuando toda la información está correctamente introducida aparece este mensaje.

### Solicitud de admisión en E. INFANTIL, E. PRIMARIA, E.S.O.

Preparando solicitud para registrarla

Esta es la solicitud que se va a enviar al centro. Por favor, revise los datos de la misma y en caso de que quiera rectificarla pulse el botón 'Volver'.

Los solicitantes podrán obtener, para la correcta cumplimentación de la solicitud, la asistencia técnica necesaria en las Direcciones Provinciales de la Consejería de Educación, Cultura y Deportes y en los centros educativos que tengan implantadas las enseñanzas objeto de esta convocatoria.

#### DATOS DEL TRÁMITE

Título: Admisión Enseñanzas Obligatorias

Nº Procedimiento:

#### Datos personales

A continuación es necesario pulsar el botón de firma  para continuar con el proceso de teletramitación.









**papasecvir-pre.jccm.es dice**  
Esta solicitud debe ser firmada por  ¿Desea realizar en este momento esta firma? Aceptar, deseo firmar ahora / Cancelar, firmar en otro momento.

 **Castilla-La Mancha**  
Consejería de Educación, Cultura y Deportes

**S.O.** 



**Falta alguna firma**

El sistema nos recuerda que deben ser firmadas por los dos progenitores/as o tutores/as legales. (Excepto Bachillerato).

Si acepta le saldrá otra pantalla con un resumen de la solicitud con el botón para la firma con usuario y contraseña de Papás 2.0 del segundo tutor.



Y si no, el segundo tutor puede firmarlo en cualquier momento entrando en Papás 2.0. Tendrá la solicitud pendiente de firma hasta completar el proceso.



 **CIUDADANO** 

 **Castilla-La Mancha**  
Consejería de Educación, Cultura y Deportes



**Detalle de la solicitud**  

Esta es la solicitud que usted va a firmar. Por favor, revise los datos de la misma.  
Si todo es correcto, pulse el botón de Firma para continuar con el proceso de telematización.





Presentada

Su solicitud ha sido presentada.

Admisión en Enseñanzas de 2º Ciclo Educación Infantil, Primaria, ESO. Curso 2019/20

## Datos del registro electrónico de la solicitud teletramitada

Fecha y Hora: 25/01/2019 08:16:50

## DATOS DEL TRÁMITE

Finalmente, el programa nos mostrará nuestra solicitud tramitada correctamente, indicándonos cuándo se ha registrado. En la barra de progreso aparece “*Su solicitud ha sido presentada*” y queda completada y en verde.



## PRESENTACIÓN DE SOLICITUD

## CÓMO VAN MIS TRÁMITES

### Admisión

**Admisión de Escuelas Infantiles de titularidad autonómica - Nuevo Ingreso 2018/19**

Presentación de Solicitudes



**Admisión en Enseñanzas de 2º Ciclo Educación Infantil, Primaria, ESO. Curso 2019/20**

Presentación de Solicitudes



**Admisión de Enseñanzas de Bachillerato. Permanencia en el mismo u otro centro. Curso 2019/20**

Presentación de Solicitudes Bachillerato



**Reclamación a procesos de admisión**

Reclamación a la admisión en centros públicos



### Becas y Ayudas

**Solicitud de Participación en actividades formativas de cursos de Idiomas. Curso 2018/2019**

Solicitud de Participación en actividades formativas de cursos de Idiomas. Curso 2018/2019



**Solicitud de Ayuda para Libros y Comedores Escolares. Curso 2018/2019**

Solicitud Extraordinaria de ayuda de libros y comedores. Curso 2018/2019



### Otros

**Solicitud de participación en el Programa Somos Deporte 3-18. Curso 2018-2019**

Solicitud de participación en el Programa Somos Deporte 3-18



Puede consultar la solicitud realizada en Papás en el apartado “CÓMO VAN MIS TRÁMITES”.





# CALENDARIO: ENERO-FEBRERO

## ✓ Hasta el 28 de enero:

- Publicación de áreas de influencia y vacantes.
- Constitución de las diferentes Comisiones.

## ✓ Hasta el 30 de enero:

- Sincronización de Papás y Delphos.
- Actualización de datos.

## ✓ Del 1 al 28 de febrero: plazo de presentación de solicitudes.

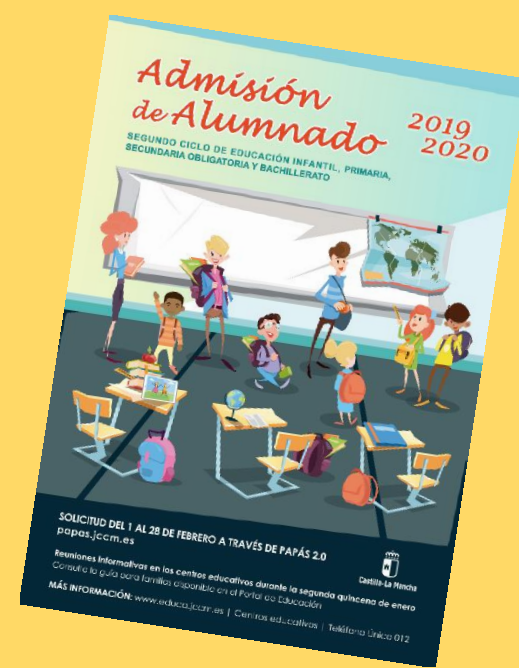



# MARZO-ABRIL

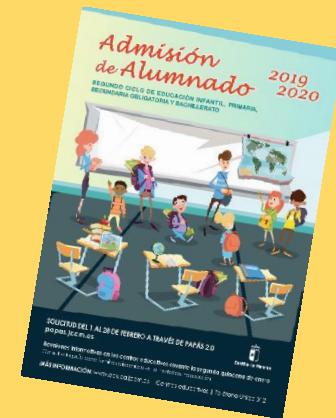

- ✓ 1 de marzo: Comienzo del período de “fuera de plazo” para la presentación de solicitudes.
- ✓ 11 de abril: Publicación del baremo provisional.
- ✓ Hasta el 26 de abril: Periodo de reclamaciones al baremo provisional.
- ✓ 24 de abril: Sorteo público para resolver situaciones de empate.





# MAYO

- ✓ **Del 6 al 10 de mayo:** Comunicación de decisiones provisionales sobre escolarización de alumnado con necesidades educativas especiales.
- ✓ **16 de mayo:** Publicación del Baremo Definitivo y de la Resolución Provisional y comienzo del período de “plazo extraordinario” para la presentación de solicitudes.
- ✓ **Hasta el 23 de mayo:** Período de reclamaciones a la Resolución Provisional.
- ✓ **29 de mayo:** Plazo máximo para renunciar a participar en el Proceso de Admisión de Alumnado.



# JUNIO

✓ 10 de junio:

## PUBLICACIÓN DE LA RESOLUCIÓN DEFINITIVA

✓ 12 de junio:

Publicación de las vacantes disponibles por parte de los centros

✓ **PLAZO DE MATRICULACIÓN:**

- Primer curso de Educación Infantil.  
**Del 12 al 19 de junio**
- Resto de Educación Infantil y Primaria.  
**Del 21 al 28 de junio**





# JULIO - SEPTIEMBRE

## ✓ PLAZO MATRICULACIÓN:

E.S.O. y Bachillerato:

Del 1 al 12 de julio y.....  
del 2 al 6 de septiembre.





# OTRAS PUBLICACIONES



## ✓ 9 DE JULIO

Publicación de la adjudicación de solicitudes de "fuera de plazo" de E. Infantil, Primaria, ESO Y Bachillerato.

## ✓ 6 DE SEPTIEMBRE

Publicación de la adjudicación de solicitudes de "plazo extraordinario" presentadas desde el 16 de mayo al 31 de agosto: E. Infantil y E. Primaria.

## ✓ 11 DE SEPTIEMBRE

Publicación de la adjudicación de solicitudes de "plazo extraordinario" presentadas entre el 16 de mayo y el 31 de agosto: ESO y Bachillerato.



# CANALES DE INFORMACIÓN.

## Información para las familias:

✓ Guía para las familias.

✓ Portal de Educación:  
<http://www.educa.jccm.es>

✓ Centros Educativos.

✓ Teléfono Único de Información (012).





# Admisión de Alumnado 2019 2020

SEGUNDO CICLO DE EDUCACIÓN INFANTIL, PRIMARIA,  
SECUNDARIA OBLIGATORIA Y BACHILLERATO



**Gracias por  
vuestra  
atención.**

SOLICITUD DEL 1 AL 28 DE FEBRERO A TRAVÉS DE PAPÁS 2.0  
[papas.jccm.es](http://papas.jccm.es)



Castilla-La Mancha

Reuniones informativas en los centros educativos durante la segunda quincena de enero  
Consulte la guía para familias disponible en el Portal de Educación

MÁS INFORMACIÓN: [www.educa.jccm.es](http://www.educa.jccm.es) | Centros educativos | Teléfono Único 012